Kennyrogers-PP

PROGENESIS KENNY ROGERS-PP **0200JE01457** **KOLONEL-PP x JX FEVER {5}-P x STEVE**

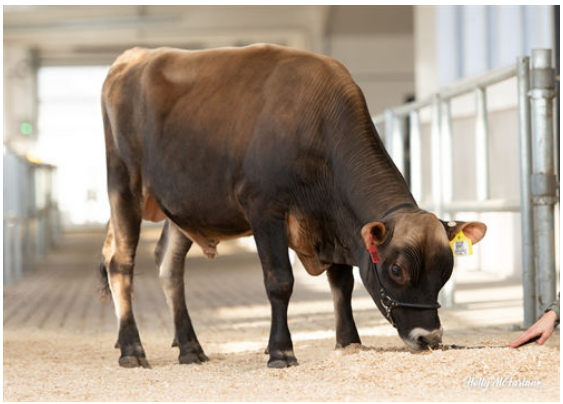

IMMUNITY+ GENOMAX POLLED A2A2

SANDCREEKS KOLONEL-PP
JX AHLEM FEVER PROMISE 59133 {6}-P VG-80%-2YR-USA
JX DUPAT FEVER {5}-P
JX AHLEM STEVE PROMISE 51168 {5} VG-85%-3YR-USA
CDF IRWIN STEVE
JX AHLEM MAXWELL PROMISE 47060 {4} VG-80%-3YR-USA

GJPI 95 BBR 100 JH1F JNSF

Reg. #: JE840M3239528926	aAa: 432651	AVM: 135,561
Nasc: 09/25/2022	Kappa Caseína: BB	Beta Caseína: A2A2

PRODUÇÃO G Rebanhos G Filhas 77% Rep. CDCB-G / 04-25

Leite lbs	Gordura lbs	Gordura %	Proteína lbs	Proteína %
-2	**20**	**+0.10**	**13**	**+0.07**
NM$ **346**	CM$ **363**	FM$ **303**	GM$ **333**	DWP$ **352**

SAÚDE e REPRODUÇÃO **Immunity 105**

Vida Produtiva	**3.1**	Imunidade das Vitelas	**103**
C.S.	**3.02**	Taxa Concepção Vacas	**-0.1**
Taxa de Prenhez das Filhas	**-0.2**	Taxa Concepção Novilhas	**0.4**
Sobrevivência	**0.6**		
Sobrevivencia Novilhas	**-0.2**		

CONFORMAÇÃO G Rebanhos G Filhas 79% Rep. AJCA-G / 04-25

PTAT	**-0.5**
Index Úbere Jersey	**8.6**

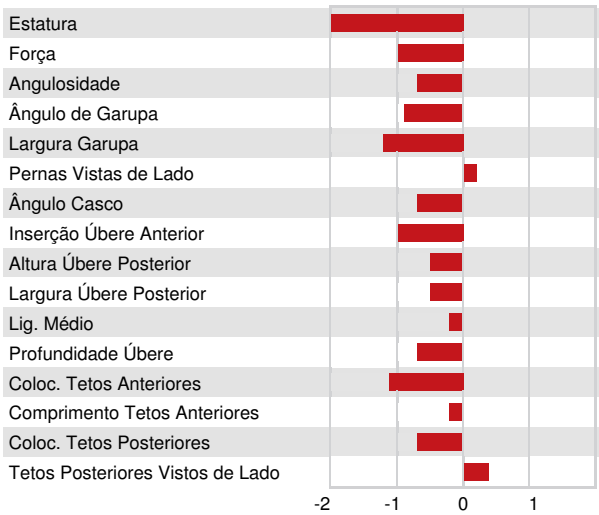

Estatura		Baixa	**-2.5**
Força		Debil	**-1.0**
Angulosidade		Costelas Fechadas	**-0.7**
Ângulo de Garupa		Ísquios Altos	**-0.9**
Largura Garupa		Estreita	**-1.2**
Pernas Vistas de Lado		Curvas	**+0.2**
Ângulo Casco		Fraco	**-0.7**
Inserção Úbere Anterior		Fraco	**-1.0**
Altura Úbere Posterior		Baixa	**-0.5**
Largura Úbere Posterior		Estreita	**-0.5**
Lig. Médio		Fraco	**-0.2**
Profundidade Úbere		Profundo	**-0.7**
Coloc. Tetos Anteriores		Abertos	**-1.1**
Comprimento Tetos Anteriores		Curtos	**-0.2**
Coloc. Tetos Posteriores		Abertos	**-0.7**
Tetos Posteriores Vistos de Lado		Afastados	**+0.4**